

- CONVENTION **2010** Comune di **Caderzone**
- CONVENTION **2011** Comune di **Cles**
- CONVENTION **2012** Comune di **Arco**
- CONVENTION **2013** Comune di **Cavalese**



PROVINCIA AUTONOMA DI TRENTO
Agenzia provinciale per la famiglia,
la natalità e le politiche giovanili

Via Gilli, 4
 38121 TRENTO
 Tel 0461/ 494110
 Fax 0461/ 494111
agenziafamiglia@provincia.tn.it

PER INFORMAZIONI
 Tel 0461/ 494115 - 4116
familyintrentino@provincia.tn.it

ISCRIZIONI
 Iscrizione obbligatoria attraverso la compilazione dell'apposito form su www.familyintrentino.it o www.trentinofamiglia.it.
 Per motivi organizzativi l'iscrizione dovrà pervenire entro il 31 maggio 2013.
 L'iscrizione è gratuita.



QUARTA CONVENTION

COMUNI

Family Friendly

Le politiche comunali per il benessere della famiglia

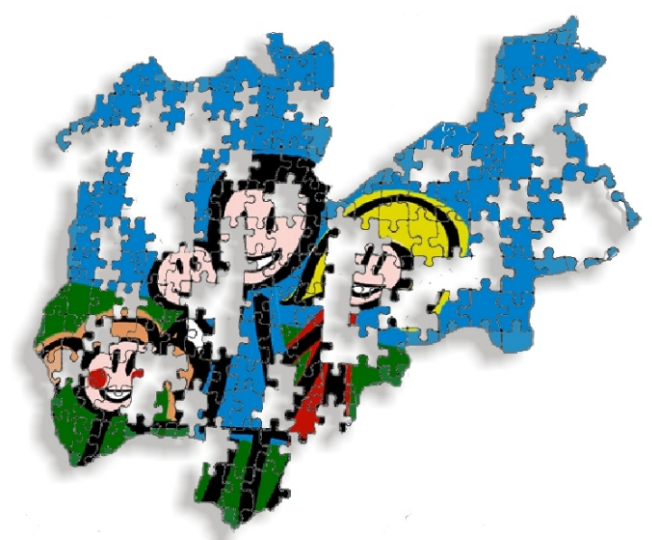

CON LA COLLABORAZIONE DI:

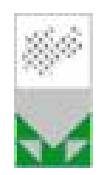

4 GIUGNO 2013
CAVALESE

Palafiemme - Sala dei lettori

PROGRAMMA

Ore 8.30/9.00 - Accoglienza

Ore 9.00/9.40 - Salute autorità

Silvano Welponer

Sindaco Comune di Cavalese

Luciana Saccone

*Dipartimento per le politiche della famiglia,
Presidenza del Consiglio dei ministri*

Marino Simoni

Presidente Consorzio dei Comuni Trentini

Ore 9.40/10.30

Riccardo Prandini - I distretti famiglia e le alleanze locali

*Dipartimento di Sociologia e Diritto dell'Economia,
Università di Bologna*

Umberto Martini - Politiche family friendly e turismo

Dipartimento di Economia e Management, Università degli studi di Trento

Ore 10.30/11.00

Luciano Malfer - I distretti famiglia in Trentino
Agenzia per la famiglia, la natalità e le politiche giovanili, Provincia autonoma di Trento

Concetta Di Benedetto - Verso il distretto famiglia del Comune di Palermo
Comune di Palermo

Ore 11.00/11.30 - Pausa caffè

Ore 11.30/12.00

Michele Malfer - Il distretto famiglia della Valle di Fiemme

Comune di Cavalese

Rappresentanti delle organizzazioni del distretto che si sono cimentate sugli standard famiglia (Family Audit, Comuni amici della famiglia, Family Art, Esercizio amico della famiglia...)

Ore 12.00 - Conclusioni

Mauro Gilmozzi

Assessore al territorio, Provincia autonoma di Trento

Annamaria Quaglia

Presidente Consulta provinciale per la famiglia

Silvia Peraro Guandalini

Presidente del Forum delle Associazioni familiari del Trentino

Ugo Rossi

Assessore alla salute e politiche sociali, Provincia autonoma di Trento

Ore 12.30/13.00

Sottoscrizione di nuove adesioni al distretto famiglia della Valle di Fiemme

Cerimonia di consegna del certificato "Comune amico della famiglia" e consegna di altre certificazioni del distretto

Lancio della Convention 2014 e della 1° edizione del Family Bike Day

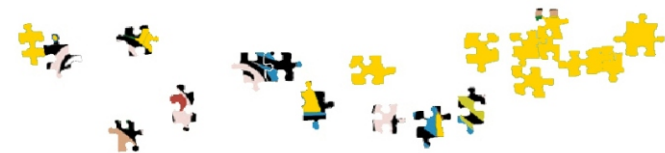

La Giunta Provinciale in data 22 dicembre 2006 ha approvato il disciplinare per l'assegnazione del marchio "Family in Trentino" alla categoria "Comuni", successivamente modificato nel marzo 2012 e febbraio 2013. Il libro bianco approvato del luglio 2009 stabiliva che "Nel corso della legislatura l'impegno sarà volto ad estendere gli standard oggi già disciplinati dalla Giunta provinciale per l'assegnazione del marchio di attenzione "Family in Trentino" a **50** comuni. Sarà inoltre individuato un sistema premiante per i comuni che aderiscono al progetto". In data 2 marzo 2011 è stata approvata la legge "Sistema integrato delle politiche strutturali per la promozione del benessere familiare e della natalità" che istituisce e disciplina i distretti territoriali per la famiglia ed i marchi familiari. Ad oggi i comuni che hanno conseguito la certificazione sono **36** e precisamente **Arco, Villalagarina, Roncegno Terme, Brentonico, Dro, Canal San Bovo, Pinzolo, Giustino, Lavis, Carisolo, Massimeno, Vigolo Vattaro, Cles, Cavalese, Rovereto, Ragoli, Bocenago, Vigo Rendena, Ossana, Mezzocorona, Dimaro, Pergine Valsugana, Darè, Caldes, Canazei, Ruffrè Mendola, Cagnò, Baselga di Pinè, Riva del Garda, Mezzolombardo, Novaledo, Ronchi Valsugana, Varena, Torcegno, Sarnonico, Borgo Valsugana**. Altri **32** comuni e precisamente **Folgaria, Lavarone, Luserna, Castelnuovo, Carzano, Castello Tesino, Grigno, Telve, Telve di Sopra, Pieve Tesino, Cinte Tesino, Malè, Croviana, Mezzana, Pellizzano, Rabbi, Terzolas, Vermiglio, Cunevo, Flavon, Sfruz, Terres, Ton, Comano Terme, Bleggio superiore, Fivè, Stenico, Dorsino, San Lorenzo in Banale, Valfloriana, Predazzo, Capriana** hanno già espresso formale impegno, all'interno dei distretti territoriali per il benessere famiglia, a conseguire la citata certificazione. Oltre il 32 % della popolazione trentina vive in un comune amico della famiglia.

SU RICHIESTA DEGLI INTERESSATI VERRÀ
RILASCIATO ATTESTATO DI PARTECIPAZIONE

